

# BASIC R4



## Wi-Fi Akıllı Röle

Kullanım Kılavuzu

## Giriş

APP uzaktan kumandası, ses kontrolü, zamanlayıcı ve diğer işlevleri entegre eden bir Wi-Fi akıllı anahtar. Ev aletlerinizi istediğiniz zaman, istediğiniz yerde kontrol edebilir ve hayatınızı kolaylaştırmak için çeşitli akıllı sahneler de oluşturabilirsiniz.



Uzaktan Kontrol



Sesli Kontrol



Zamanlayıcı



LAN Kontrol

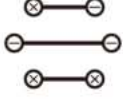

Açılış Durumu



Akıllı Sahne

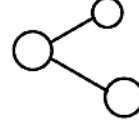

Cihaz Paylaşımı



Grup Oluşturma

1) Buton

Tek basış: Röle kontaklarının açık/kapalı durumunu değiştirme

5 saniye uzun basış: Eşleştirme moduna girme

2) Wi-Fi LED göstergesi (Mavi)

İki kısa ve bir uzun yanıp sönüyor: Cihaz eşleştirme modunda.

Sürekli açık: Çevrimiçi

Bir kez yanıp sönüyor: Çevrimdışı

İki kez yanıp sönüyor: LAN

Üç kez yanıp sönüyor: OTA

Yanıp sönmeye devam ediyor: Aşırı ısınma koruması

3) Kablolama portları

4) Koruyucu kapak

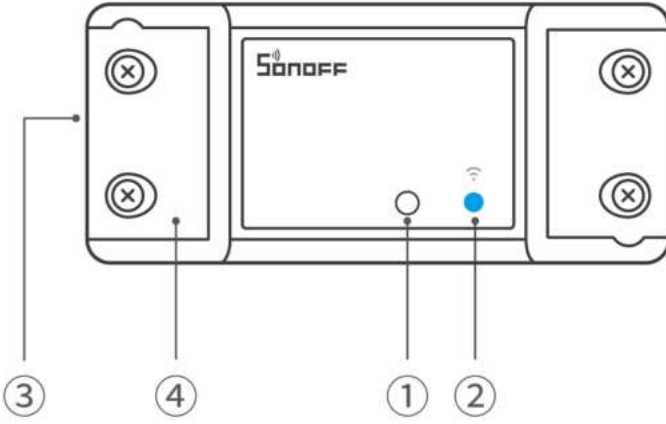

## Uyumlu Sesli Asistanlar



## Teknik Özellikler

Model	BASICR4
MCU	ESP32-C3FN4
Giriş	100-240V ~ 50/60Hz Max 10A
Çıkış	100-240V ~ 50/60Hz Max 10A
Maks. Güç	2400W@240V
Kablosuz Bağlantı	Wi-Fi IEEE 802.11b/g/n 2.4GHz
Net Ağırlık	45.8g
Boyut	88x39x24mm
Renk	White
Malzeme	PC V0
Kullanım Alanı	İç Mekan
Çalışma Sıcaklığı	-10C~40C
Çalışma Nemi	10%~95% RH, yoğuşmasız
Sertifika	ISED/FCC/RoHS/ETL/CE/SRRC
Yönetici standardı	EN IEC 60669-2-1, UL 60730-1, CSA E 60730-1

# Kurulum

## 1. Gücü Kapatın

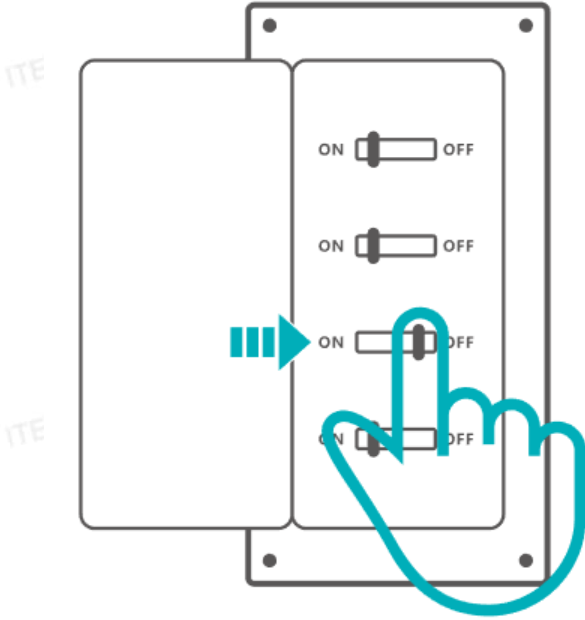

\*Lütfen cihazı profesyonel bir elektrikçi tarafından kurun ve bakımını yapın. Elektrik çarpması tehlikesinden kaçınmak için cihaz açıkken herhangi bir bağlantıyı çalıştırmayın veya terminal konnektörüne dokunmayın!

## 2. Kabloleme talimatı

Elektrik tesisatınızın güvenliğini sağlamak için, BASICR4'ten önce 10A elektrik değerine sahip bir Minyatür Devre Kesici (MCB) veya Kaçak Akım Korumalı Devre Kesici (RCBO) takılması önemlidir.

Kabloleme: Yalnızca 16-18AWG SOL/STR bakır iletken, Sıkma torku: 3,5 lb-in

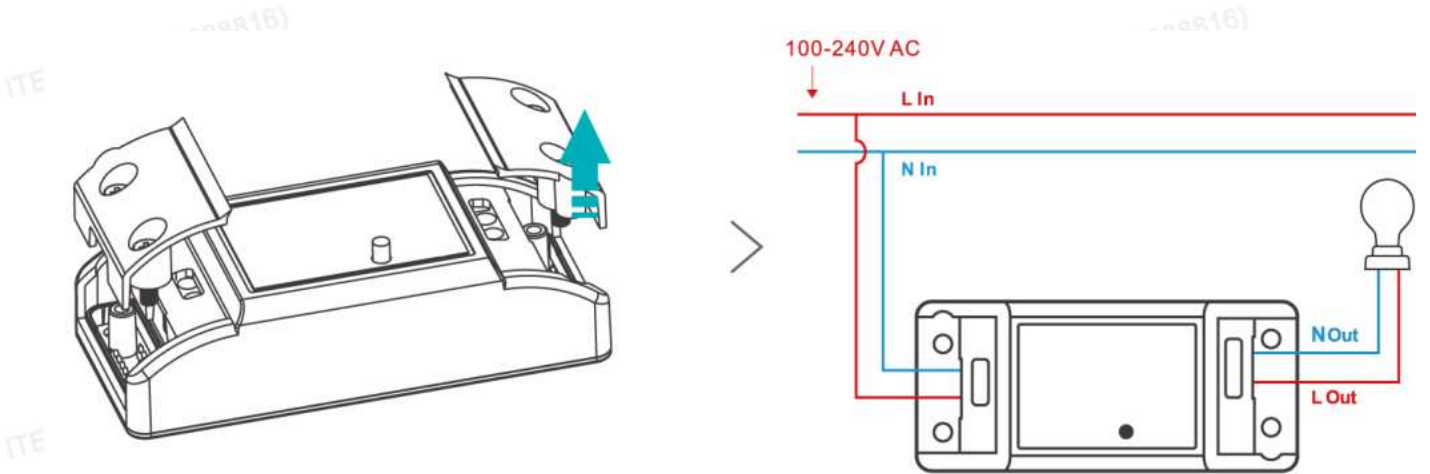

Tüm kabloların doğru şekilde bağlandığından emin

### 3. Gücü Açın

Cihaz açıldıktan sonra ilk kullanım sırasında varsayılan Eşleştirme Moduna girecek ve LED göstergesi iki kısa ve bir uzun yanıp sönme döngüsünde olacaktır.

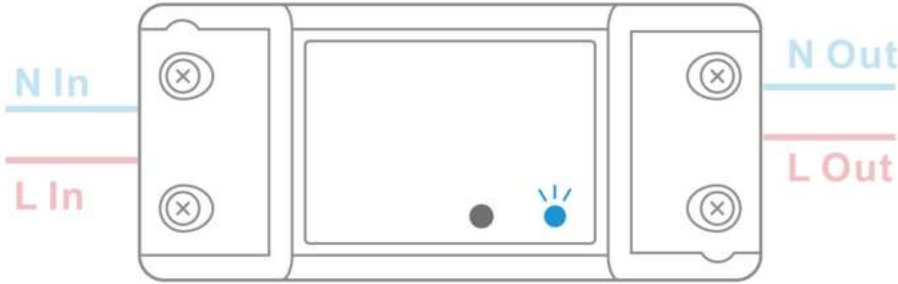
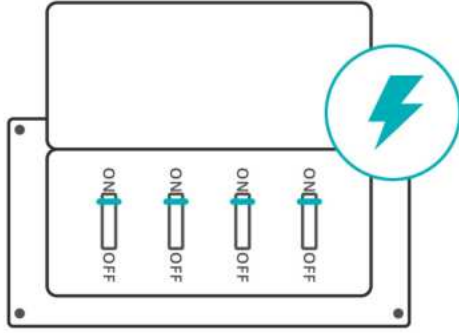

\*Cihaz 10 dakika içinde eşleştirilmezse Eşleştirme Modundan çıkar. Bu moda tekrar girmek istiyorsanız, lütfen LED göstergesi iki kısa ve bir uzun döngüde yanıp söne kadar düğmeye 5 saniye boyunca uzun basın ve sonra bırakın.

## Cihaz ekle

### 1.eWeLink Uygulamasını indirin

Lütfen Google Play Store veya Apple App Store'dan "eWeLink" uygulamasını indirin.



eWeLink



## 2.Cihaz ekle

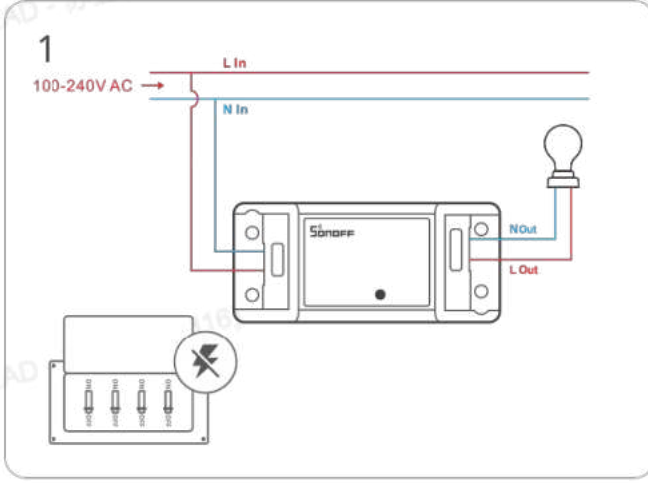

Lütfen kabloları bağlamak için kablolama talimatlarını izleyin (önceden elektriğin kesildiğinden emin olun ve gerekirse bir elektrikçiye danışın)

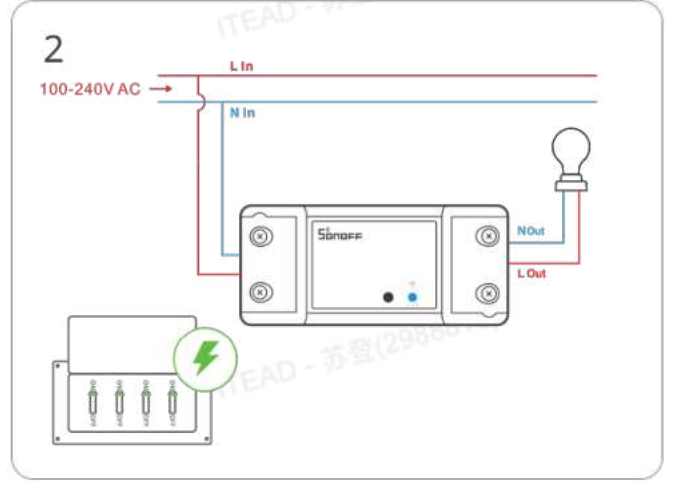

Cihazı açın

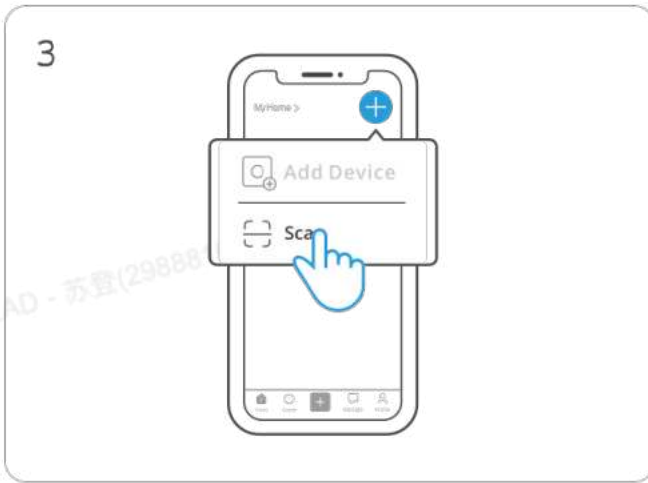

"Tara"ya girin

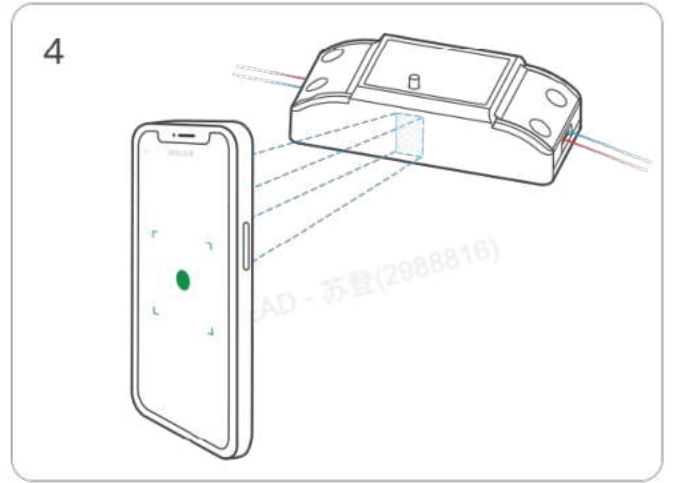

Cihaz gövdesindeki BASICR4 QR kodunu tarayın



“Cihaz Ekle”yi seçin

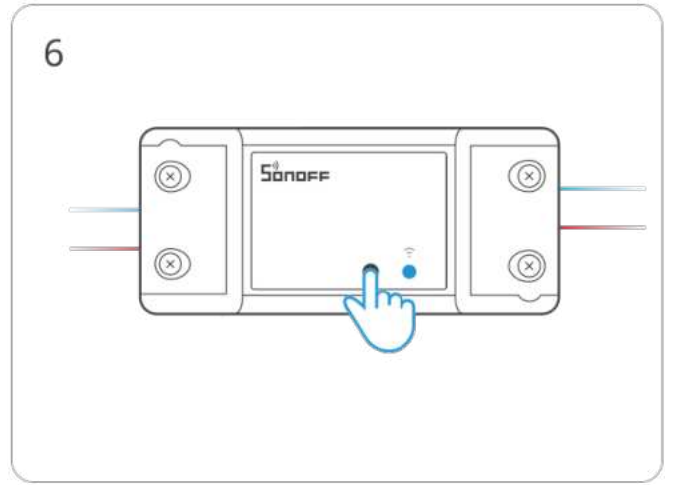

Düğmeye 5 saniye boyunca uzun basın

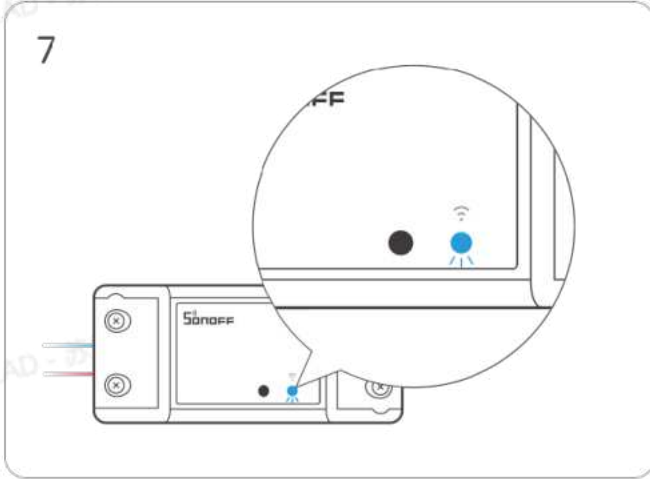

Wi-Fi LED göstergesinin yanıp sönmeye başladığını kontrol edin (iki kısa ve bir uzun)



Cihazı arayın ve bağlanmaya başlayın

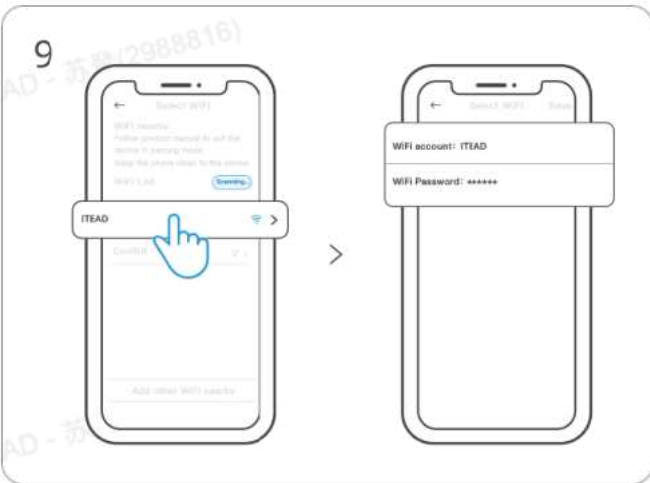

“Wi-Fi” ağını seçin ve şifreyi girin.

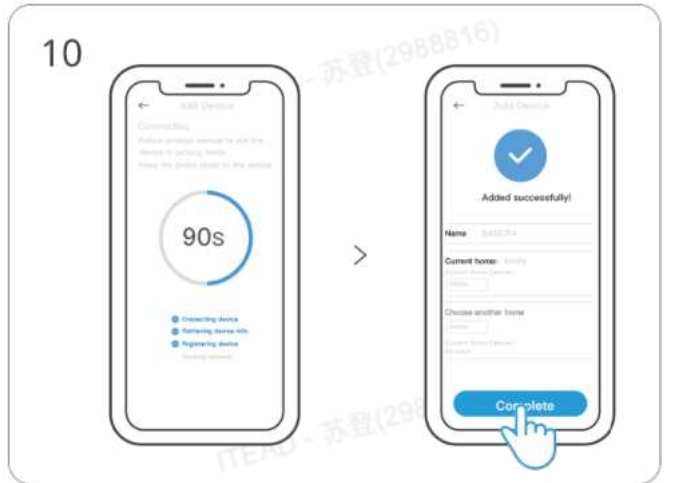

Aygıt “Tamamen eklendi”.

## Kurulum ve kullanım

1. Kullanmadan önce düz bir şekilde yerleştirin

2. Sabitleme Vidalarının Kullanımı

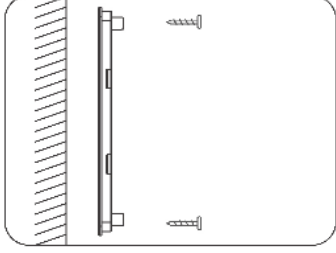

Alt kapağı duvara vidalayın

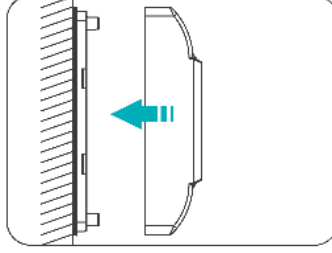

Üst kapağı kapatın

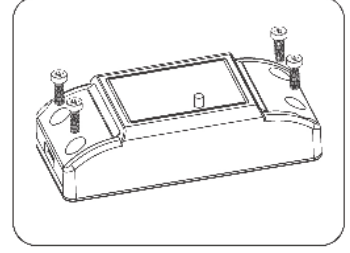

Koruyucu kapağı vidalarla sabitleyin

# Cihaz fonksiyonu

## 1. Sihirli Anahtar Modu

Anahtar terminallerinin L1 ve L2'sini kablolar aracılığıyla kısa devre yaptıktan sonra cihaz hala çevrimiçi olabilir ve kullanıcılar ışığı açmak/kapatmak için duvar anahtarını çevirdikten sonra APP aracılığıyla kontrol edilebilir.

- Kılavuzu izleyerek duvar anahtarındaki L1'i L2'ye bağlamak için bir tel ekleyin ve cihaz, "Sihirli Anahtar Modu" etkinleştirildikten sonra duvar anahtarıyla kapattığınızda bile çevrimiçi kalacaktır.
- "Açık Durum" otomatik olarak KAPALI olarak ayarlanacaktır, böylece "Sihirli Anahtar Modu" etkinleştirildiğinde işlevsel olacaktır.
- "Sihirli Anahtar Modu", "Açık Durum"a ayarlamanızdan sonra otomatik olarak devre dışı kalacaktır.

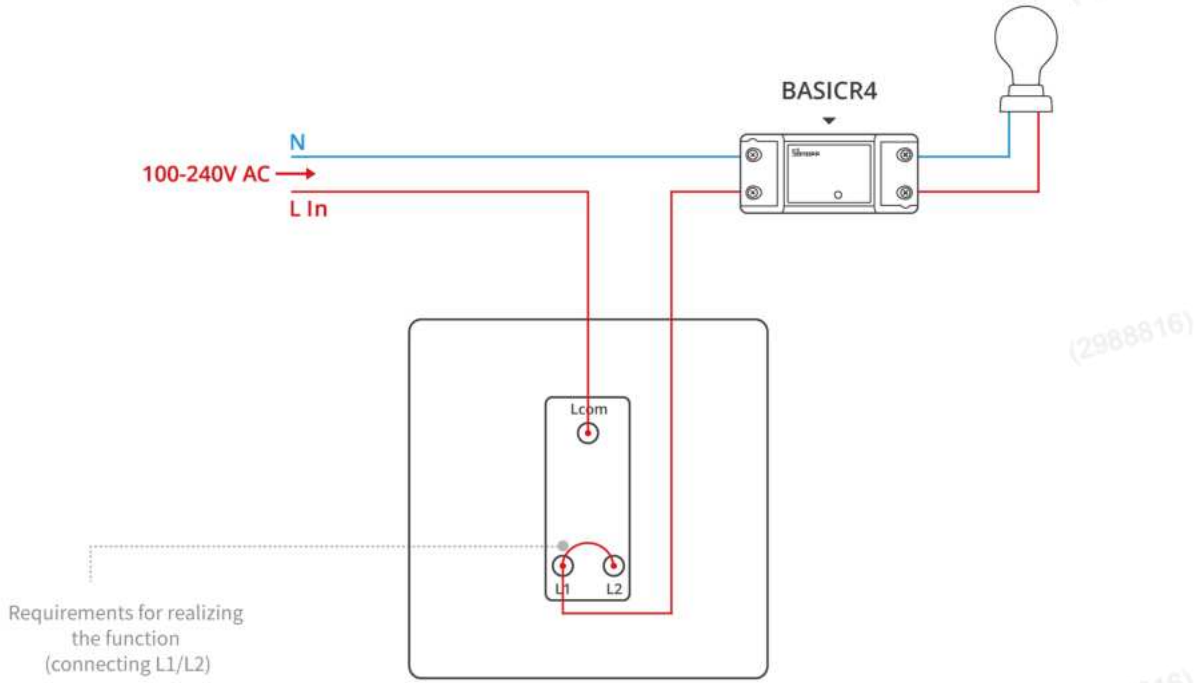

Not: Yalnızca ana akım çift kutuplu rocker anahtar markalarıyla uyumludur Rocker anahtarları. Arka uç ışığının, 3W ile 100W arasında değişen ana akım LED, enerji tasarruflu lambalar ve akkor lambalarla uyumlu olması gerekir.

\*Bu fonksiyon çift kontrollü lambalar için de geçerlidir.

## 2.Yardımcı aşırı ısınma koruması

Ürüne entegre sıcaklık sensörü ile tüm ürünün gerçek zamanlı maksimum sıcaklığı tespit edilip tahmin edilebilir, bu sayede aşırı sıcaklık durumunda ürünün deformasyonu, erimesi, yanması veya canlı cihazların açığa çıkması önlenir.

Cihaz aşırı ısındığında yükü otomatik olarak keser. Aşırı ısınma koruma modundan çıkmak için, yükün herhangi bir dahili kısa devre, aşırı güç veya sızıntı olmadan normal şekilde çalıştığını doğruladıktan sonra cihaz üzerindeki düğmeye basmanız yeterlidir.

\*Bu fonksiyonun sadece yardımcı koruma işlevi gördüğünü ve devre kesici yerine kullanılmayacağına lütfen unutmayın.

## Cihaz Ağı Değişiyor

eWeLink Uygulaması'ndaki "Cihaz Ayarları" sayfasındaki "Wi-Fi Ayarları"ndan cihazınızın ağını değiştirin.

## Fabrika Ayarlarına Sıfırlama

eWeLink Uygulaması'ndaki "Cihazı Sil" seçeneğiyle cihazı fabrika ayarlarına sıfırlayın.

## SSS

Wi-Fi cihazlarının eWeLink Uygulamasıyla eşleştirilmesi başarısız oldu

1. Cihazın eşleştirme modunda olduğundan emin olun. 10 dakika içinde eşleştirilmezse cihaz otomatik olarak eşleştirme modundan çıkacaktır.
2. Lütfen konum servisini etkinleştirin ve konum iznine erişime izin verin. Wi-Fi ağına bağlanmadan önce lütfen konum servisini etkinleştirin ve konum iznine erişime izin verin. Konum bilgisi izni, Wi-Fi listesi bilgilerini almak için kullanılır; konum servisini "devre dışı bırakırsanız" cihaz eşleştirilemez.
3. Wi-Fi'nizin 2,4 GHz bandında çalıştığından emin olun.
4. Wi-Fi SSID'sini ve şifresini özel karakterler olmadan doğru bir şekilde girdiğinizden emin olun. Yanlış şifre, eşleştirme başarısızlığının yaygın bir nedenidir.
5. Eşleştirme sırasında iyi bir sinyal iletimi sağlamak için lütfen cihazı yönlendiriciye yakın bir yere yerleştirin.

LED göstergesinin iki kez tekrar tekrar yanıp sönmesi sunucuya bağlanılmadığını gösterir.

1. Ağ bağlantısının normal olduğundan emin olun. Telefonunuzu veya bilgisayarınızı bağlayarak internetin iyi çalıştığını kontrol edin. Bağlanamıyorsanız, lütfen internet bağlantısının kullanılabilirliğini kontrol edin.
2. Lütfen yönlendiriciye bağlanabilen maksimum cihaz sayısını kontrol edin. Yönlendiricinizin kapasitesi düşükse ve ona bağlanan cihaz sayısı maksimumu aşarsa, bazı cihazları çıkarın veya daha yüksek kapasiteli bir yönlendirici kullanın.

Yukarıdaki yöntemler sorununuzu çözmenize yardımcı olmazsa lütfen sorununuzu eWeLink Uygulaması'ndaki "Yardım ve Geri Bildirim" bölümüne iletin.

Wi-Fi cihazları "çevrimdışı"

1. Cihazlar yönlendiriciye bağlanamıyor.
2. Yanlış Wi-Fi SSID ve parolası girildi.
3. Wi-Fi SSID ve parolası özel karakterler içeriyor, örneğin sistemimiz İbranice ve Arapça karakterleri tanıyamıyor ve bu da Wi-Fi bağlantılarının başarısız olmasına neden oluyor.
4. Yönlendiricinin düşük kapasitesi.
5. Wi-Fi sinyali zayıf. Yönlendirici ve cihazlar birbirinden çok uzakta veya yönlendirici ile cihaz arasında sinyalin iletilmesini engelleyen bir engel var.

## FCC Uyarısı

Bu cihaz FCC Kuralları'nın 15. bölümüne uygundur. Çalışma aşağıdaki iki koşula tabidir:

- (1) Bu cihaz zararlı girişime neden olamaz ve
- (2) Bu cihaz, istenmeyen çalışmaya neden olabilecek girişimler dahil olmak üzere alınan her türlü girişimi kabul etmelidir.
- (3) Uyumdan sorumlu tarafça açıkça onaylanmayan değişiklikler veya modifikasyonlar, kullanıcının ekipmanı çalıştırma yetkisini geçersiz kılabilir.

Not: Bu ekipman test edilmiş ve FCC Kuralları'nın 15. bölümüne göre Sınıf B dijital cihaz için belirlenen sınırlara uyduğu görülmüştür. Bu sınırlar, konut kurulumlarında zararlı girişimlere karşı makul koruma sağlamak üzere tasarlanmıştır. Bu ekipman radyo frekansı enerjisi üretir, kullanır ve yayabilir ve talimatlara uygun şekilde kurulmaz ve kullanılmazsa radyo iletişimlerinde zararlı girişimlere neden olabilir. Ancak, belirli bir kurulumda girişimin olmayacağına dair bir garanti yoktur. Bu ekipman radyo veya televizyon alımında zararlı girişime neden olursa, bu durum ekipmanı kapatıp açarak belirlenebilir, kullanıcının aşağıdaki önlemlerden bir veya daha fazlasıyla girişimi düzeltmeye çalışması önerilir:

- Alıcı antenin yönünü veya yerini değiştirin.
- Cihaz ile alıcı arasındaki mesafeyi artırın.
- Cihazı, alıcının bağlı olduğu devre dışındaki bir prize takın.
- Satıcıya veya tecrübeli bir radyo/TV teknisyenine danışın.

### FCC Radyasyon Maruziyeti Beyanı:

Bu cihaz, kontrolsüz bir ortam için belirlenmiş FCC radyasyon maruziyet limitlerine uygundur. Bu cihaz, radyatör ile vücudunuz arasında en az 20 cm mesafe olacak şekilde kurulmalı ve çalıştırılmalıdır. Bu verici, başka bir anten veya verici ile birlikte kullanılmamalı veya aynı yerde çalıştırılmamalıdır.

### ISED Bildirimi

Bu cihaz, Kanada Yenilik, Bilim ve Ekonomik Kalkınma Bakanlığı'nın lisanssız RSS'lerine uygun lisanssız verici/alıcı içerir. Çalışma, aşağıdaki iki koşula tabidir:

- Bu cihaz girişime neden olmamalıdır.
- Bu cihaz, cihazın istenmeyen şekilde çalışmasına neden olabilecek girişimler dahil, alınan tüm girişimleri kabul etmelidir.

Bu Sınıf B dijital cihaz, Kanada ICES-003 standardına uygundur.

Bu cihaz, Industry Canada'nın RSS-247 standardına uygundur. Çalışma, bu cihazın zararlı girişim yaratmaması koşuluna tabidir.

(1) Cihaz girişime neden olmamalıdır;

(2) Cihaz, girişim nedeniyle çalışmasının bozulabileceği durumlar da dâhil olmak üzere, alınan tüm radyo girişimini kabul etmelidir.

Bu Sınıf B dijital cihaz Kanada NMB-003 standardına uygundur.

Bu cihaz, Industry Canada'nın RSS-247 standardına uygundur. Çalışma, bu cihazın zararlı girişime neden olmaması koşuluna tabidir.

ISED Radyasyon Maruziyeti Beyanı

Bu cihaz, kontrolsüz bir ortam için ISED radyasyon maruziyeti limitlerine uygundur.

Bu cihaz, radyatör ve vücudunuz arasında en az 20 cm mesafe olacak şekilde kurulmalı ve çalıştırılmalıdır.

Bu verici, başka bir anten veya vericiyle birlikte veya aynı yerde çalıştırılmamalıdır.

SAR Uyarısı

Normal kullanım koşullarında, bu cihaz ile kullanıcı vücudu arasında anten ile en az 20 cm mesafe bırakılmalıdır.

## WEEE Uyarısı



WEEE Bertarafı ve Geri Dönüşüm Bilgileri Bu sembolü taşıyan tüm ürünler atık elektrikli ve elektronik ekipmandır (2012/19/EU direktifindeki WEEE) ve sınıflandırılmamış evsel atıklarla karıştırılmamalıdır. Bunun yerine, atık ekipmanınızı hükümet veya yerel yetkililer tarafından atanan atık elektrikli ve elektronik ekipmanların geri dönüşümü için belirlenmiş bir toplama noktasına teslim ederek insan sağlığını ve çevreyi korumalısınız. Doğru bertaraf ve geri dönüşüm, çevre ve insan sağlığı üzerinde olası olumsuz sonuçların önlenmesine yardımcı olacaktır. Lütfen bu tür toplama noktalarının konumu ve hüküm ve koşulları hakkında daha fazla bilgi için kurulumcu veya yerel yetkililerle iletişime geçin.

## AB Uygunluk Beyanı

Shenzhen Sonoff Technologies Co., Ltd., BASICR4 tipi radyo ekipmanının 2014/53/EU Direktifine uygun olduğunu beyan eder. AB uygunluk beyanının tam metni aşağıdaki internet adresinde mevcuttur:

<https://sonoff.tech/usermanuals>

## AB Çalışma Frekans Aralığı:

Wi-Fi:802.11 b/g/n20 2412–2472 MHZ ;

802.11 n40: 2422-2462 MHZ ;

BLE: 2402–2480 MHz

## AB Çıkış Gücü:

Wi-Fi 2.4G $\leq$ 20dBm ; BLE $\leq$ 13dBm

ITEAD - 苏登(2988816)

ITEAD - 苏登(2988816)

ITEAD - 苏登(2988816)

ITEAD - 苏登(2988816)

# SONOFF

Manufacturer: Shenzhen Sonoff Technologies Co., Ltd.

Address: 3F & 6F, Bldg A, No. 663, Bulong Rd, Shenzhen, Guangdong, China

ZIP code: 518000

Service email: support@itead.cc

Website: sonoff.tech

Made in China

ITEAD - 苏登(2988816)

ITEAD - 苏登(2988816)



**FR**

Cet appareil se recycle

À DÉPOSER EN MAGASIN

À DÉPOSER EN DÉCHÈTERIE

OU

Points de collecte sur [www.quefairedemesdechets.fr](http://www.quefairedemesdechets.fr)  
Privilégiez la réparation ou le don de votre appareil !

ITEAD - 苏登(2988816)

ITEAD - 苏登(2988816)



Original Declaration of Conformity

**EU DECLARATION OF CONFORMITY**

**Apparatus/Equipment**

Product: Wi-Fi Smart Switch  
Brand: Sonoff  
Model: BASICR4  
SKU No.: 6920075741865

**Manufacturer or his authorized representative:**

Name: Shenzhen Sonoff Technologies Co., Ltd.  
Address: 3F & 6F, Bldg A, No. 663, Bulong Rd,  
Shenzhen, Guangdong, China  
Country: China

**Manufacturers authorized EU Representative**

Name: EUREP GmbH  
Address: Unterlettenweg 1a, 85051 Ingolstadt, Germany  
Country:

**This declaration of conformity is issued under the sole responsibility of the manufacturer.**

Object of the declaration: Listed above

The object of the declaration described above is in conformity with the following relevant Union harmonization directives and/or legislation(s):

Radio Equipment Directive (RED)	2014/53/EU	<input checked="" type="checkbox"/>
Low Voltage Directive (LVD)	2014/35/EU	<input type="checkbox"/>
Electromagnetic Compatibility Directive (EMCD)	2014/30/EU	<input type="checkbox"/>
Restriction of the use of certain hazardous substances (RoHS)	2011/65/EU	<input checked="" type="checkbox"/>
Ecodesign Requirements for energy-related products (ErP)	2009/125/EC	<input type="checkbox"/>
Machinery (MD)	2006/42/EC	<input type="checkbox"/>
Toys safety	2009/48/EC	<input type="checkbox"/>
Personal protective equipment (PPE)	Regulation (EU) 2016/425	<input type="checkbox"/>
Construction products (CPD/CPR)	Regulation (EU) No 305/2011	<input type="checkbox"/>
Cosmetic products	Regulation (EC) No 1223/2009	<input type="checkbox"/>
Medical devices(MDD)	Directive 93/42/EEC	<input type="checkbox"/>
Waste Electrical and Electronic Equipment(WEEE)	2012/19/EU	<input checked="" type="checkbox"/>

## GARANTİ BELGESİ

### 1. Ürünün Tanımı

#### Ürün Adı ve Modeli:

211 Kablo Birleştirici Klemens|211  
4CHPROR3 4 Kanallı Akıllı Röle|4CH-PRO-R3  
4CHR3 4 Kanallı Akıllı Röle|4CH-R3  
5V TPF-DE Adaptör | KZ0501200V  
5V USB Adaptör | GA-0502000V  
Akıllı BBQ Et Termometresi | BMT01  
Basic R2 Akıllı Röle|BR2  
Basic R4 Akıllı Röle | Basic R4  
D1 Dimmer Akıllı Röle|D1  
D1-1 Kablo Birleştirici Klemens|D1-1  
D1-2 Kablo Birleştirici Klemens|D1-2  
DS18B20 Su Geçirmez Sıcaklık Sensörü|DS18B20  
Dual R3 Akıllı Röle | DR3  
Dual R3 Lite Akıllı Röle|DR3LİTE  
DW2 Kapı Pencere Sensörü | DW2  
GK-200MP2-B Akıllı Kamera 360 Derece | GK200  
Hareket Sensörü Standı | BASE  
IP66 Su Geçirmez Kutu | IP66BOX  
L3 Pro RGB Akıllı Şerit Led | L35MP  
L3 RGB Akıllı Şerit Led | L35M  
M5-1C-80 Akıllı Duvar Anahtarı 1 Kanallı | M5-1C-80  
M5-1C-80W Matter Akıllı Duvar Anahtarı 1 Kanallı | M5-1C-80W  
M5-1C-86 Akıllı Duvar Anahtarı 1 Kanallı|M5-1C-86  
M5-1C-86W Matter Akıllı Duvar Anahtarı 1 Kanallı | M5-1C-86W

**ELEKTRONİK SANAYİ**  
**REQASMART ve TİCARET LTD. ŞTİ.**  
Zümrütevler Mah. Nil Cd. No: 33 Kat: 5 Maltepe/İstanbul  
Küçükyalı (D. 73427751000001) Ticaret Sicil No: 1028847  
Tel: 0850 480 7372  
Mersis No: 073427751000001  
Mail: info@reqasmart.com



0 216 305 67 70  
0 546 628 98 99



info@reqasmart.com  
www.reqasmart.com



Zümrütevler Mah. Nil Cd. No: 33 Kat: 5  
Maltepe / İSTANBUL

- M5-2C-80 Akıllı Duvar Anahtarı 2 Kanallı | M5-2C-80
- M5-2C-80W Matter Akıllı Duvar Anahtarı 2 Kanallı | M5-2C-80W
- M5-2C-86 Akıllı Duvar Anahtarı 2 Kanallı | M5-2C-86
- M5-2C-86W Matter Akıllı Duvar Anahtarı 2 Kanallı | M5-2C-86W
- M5-3C-80 Akıllı Duvar Anahtarı 3 Kanallı | M5-3C-80
- M5-3C-80W Matter Akıllı Duvar Anahtarı 3 Kanallı | M5-3C-80W
- M5-3C-86 Akıllı Duvar Anahtarı 3 Kanallı | M5-3C-86
- M5-3C-86W Matter Akıllı Duvar Anahtarı 3 Kanallı | M5-3C-86W
- M5-80 2'li Anahtar Çerçevesi | M580FRM2
- M5-80 3'lü Anahtar Çerçevesi | M580FRM3
- M5-80 4'lü Anahtar Çerçevesi | M580FRM4
- M5-80W 2'li Anahtar Çerçevesi | M5-80W 2'li (Beyaz)
- M5-80W 3'lü Anahtar Çerçevesi | M5-80W 3'lü (Beyaz)
- M5-80W 4'lü Anahtar Çerçevesi | M5-80W 4'lü (Beyaz)
- Micro USB Akıllı Adaptör | Micro
- Micro Zigbee USB Akıllı Adaptör | ZBMicro
- Mini R2 Akıllı Röle | MiniR2
- Akıllı NFC Etiket | NFC
- Mini R3 Akıllı Röle | MiniR3
- Mini R4 Akıllı Röle | MR4
- Mini R4 Matter Akıllı Röle | MR4M
- Mini-RBS Matter Akıllı Panjur Kontrol Rölesi | Mini-RBS
- MS01 Akıllı Toprak Nem Sensörü | MS01
- NS Panel Merkezi Kontrol Paneli Beyaz | NSPW
- NS Panel Merkezi Kontrol Paneli Siyah | NSPB
- NS Panel Pro 120 Merkezi Kontrol Paneli Beyaz | NSPPRO120WH
- NS Panel Pro 120 Merkezi Kontrol Paneli Siyah | NSPPRO120BL



NS Panel Pro Merkezi Kontrol Paneli Beyaz | NSPPROWH

NS Panel Pro Merkezi Kontrol Paneli Siyah | NSPPROBL

NS Panel Standı Beyaz | DESKWHITE

NS Panel Standı Siyah | DESKBLACK

Pow R3 16AH Akıllı Enerji Ölçer Röle|POWR316

Pow R3 20AH Dijital Ekranlı Akıllı Enerji Ölçer Röle|POWR320D

Pow R3 25AH Akıllı Enerji Ölçer Röle | POWR3

Pow Ring Dijital Ekranlı Akıllı Enerji Ölçer Röle | POWCT

R2 Box Su Geçirmez Kutu | R2BOX

R5 Akıllı Sahne Butonu Beyaz | R5W

R5 Akıllı Sahne Butonu Siyah | R5B

RE 5V 1C Akıllı Röle | RE-5V-1C

REQASMART 5V Adaptör

RF 433MHz Uzaktan Kumanda | RF433

RF BridgeR2 Akıllı Köprü | RFBridgeR2

RL560 Akıllı Sensör Uzatma Kablosu|RL560

RM433R2 Kumanda Duvar Askı Aparatı | RM433B

RM433R2 Uzaktan Kumanda | RM433R2

S26 R2 Akıllı Priz | S26R2

S26 R2 ZigBee Akıllı Priz|ZBS26R2

S60 Akıllı Priz | S60

S-Cam Akıllı Kamera | SCAM

S-Cam Gen2 Akıllı Kamera | CAM-S2

S-Mate 2 Nötrsüz Duvar Anahtarı Yardımcısı | S-Mate2

S-Mate Nötrsüz Duvar Anahtarı Yardımcısı | SMT

SNZB-01 Kablosuz ZigBee Buton| SNZB-01

SNZB-01P Kablosuz ZigBee Buton | SNZB-01P



- SNZB-02D ZigBee LCD Ekranlı Akıllı Sıcaklık ve Nem Sensörü | SNZB-02D
- SNZB-02LD ZigBee IP65 LCD Ekranlı Probu Akıllı Sıcaklık Sensörü | SNZB-02LD
- SNZB-02P ZigBee Sıcaklık ve Nem Sensörü | SNZB-02P
- SNZB-02WD ZigBee IP65 LCD Ekranlı Akıllı Sıcaklık ve Nem Sensörü | SNZB-02WD
- SNZB-03 ZigBee Akıllı Hareket Sensörü|SNZB-03
- SNZB-03P ZigBee Akıllı Hareket Sensörü | SNZB-03P
- SNZB-04 ZigBee Kapı Pencere Sensörü | SNZB-04
- SNZB-04P ZigBee Kapı Pencere Sensörü | SNZB-04P
- SNZB-05P ZigBee Su Kaçak Sensörü | SNZB-05P
- SNZB-05P ZigBee Su Kaçak Sensörü ve Kablosu | SNZB-05P-C
- SNZB-06P Varlık Sensörü | SNZB-06P
- SONOFF CAM Pan-Tilt 2 Akıllı Kamera 360° Hareketli | CAM-PT2
- Sonoff iHost Hub 2GB | iHost2GB
- SONOFF iHost Hub 4 GB RAM | iHost4GB
- SONOFF Mini-D Matter Kuru Kontak Akıllı Röle | MINI-D
- SONOFF S26 SMART SOCKET (10AH )
- SONOFF Zigbee Temperature and Hummady Sensor (ISI SENSÖRÜ) | SNZB-02D
- SPM 4 Kanallı Akıllı Güç Ölçerli Röle|SPM4RL
- SPM Main Akıllı Röle Kontrol Beyni|SPMMAIN
- SV 5V-24V Akıllı Röle | SV-5V-24V
- T0-EU-1C Akıllı Dokunmatik Duvar Anahtarı 1 Kanallı | T0-EU-1C
- T0-EU-2C Akıllı Dokunmatik Duvar Anahtarı 2 Kanallı | T0-EU-2C
- T0-EU-3C Akıllı Dokunmatik Duvar Anahtarı 3 Kanallı | T0-EU-3C
- T2-EU-2C Kablosuz RF Akıllı Duvar Anahtarı | T2-EU-2C-RF
- T2-EU-3C Kablosuz RF Akıllı Duvar Anahtarı | T2-EU-3C-RF
- T3-EU-1C Akıllı Dokunmatik Duvar Anahtarı 1 Kanallı | T3-EU-1C
- T3-EU-2C Akıllı Dokunmatik Duvar Anahtarı 2 Kanallı | T3-EU-2C



T3-EU-3C Akıllı Dokunmatik Duvar Anahtarı 3 Kanallı | T3-EU-3C

TH R3 Elite 16AH Dijital Ekranlı Akıllı Sıcaklık ve Nem Takip Rölesi | THR316D

TH R3 Elite 20AH Dijital Ekranlı Akıllı Sıcaklık ve Nem Takip Rölesi | THR320D

TH R3 Origin 20AH Akıllı Sıcaklık ve Nem Takip Rölesi | THR320

THS01 Sıcaklık ve Nem Sensörü | THS01

TX Ultimate 1 Kanallı Cartoon Kapak | T5-1C-86-CARTOON

TX Ultimate 1 Kanallı Star Kapak | T5-1C-86-STAR

TX Ultimate 2 Kanallı Cartoon Kapak | T5-2C-86-CARTOON

TX Ultimate 2 Kanallı Star Kapak | T5-2C-86-STAR

TX Ultimate 3 Kanallı Cartoon Kapak | T5-3C-86-CARTOON

TX Ultimate 3 Kanallı Star Kapak | T5-3C-86-STAR

TX Ultimate 4 Kanallı Cartoon Kapak | T5-4C-86-CARTOON

TX Ultimate 4 Kanallı Star Kapak | T5-4C-86-STAR

TX Ultimate Akıllı Dokunmatik Duvar Anahtarı 1 Kanallı | T5-1C-86

TX Ultimate Akıllı Dokunmatik Duvar Anahtarı 2 Kanallı | T5-2C-86

TX Ultimate Akıllı Dokunmatik Duvar Anahtarı 3 Kanallı | T5-3C-86

TX Ultimate Akıllı Dokunmatik Duvar Anahtarı 4 Kanallı | T5-4C-86

USB Uzatma Kablosu 1.5M | USBMF

ZBMini ZigBee Akıllı Röle | ZBMini

Zigbee 3.0 USB Dongle Plus - ZBDongle-E | ZBDongle-E

ZigBee Akıllı Kalorifer Vanası | TRVZB

ZigBee Akıllı Perde Motoru | ZBCurtain

ZigBee Akıllı Su Vanası | SWV

ZigBee Bridge PRO | ZBBridge-P

ZigBee Bridge Ultra | ZBBridge-U

ZigBee CC2531 USB Dongle | CC2531

ZigBee Mini L2 Akıllı Röle | ZBMiniL2



0 216 305 67 70  
0 546 628 98 99



info@reqasmart.com  
www.reqasmart.com



Zümrütevler Mah. Nil Cd. No: 33 Kat: 5  
Maltepe / İSTANBUL

ZigBee Mini R2 Akıllı Röle | ZBMINIR2

**GARANTİ BAŞLANGIÇ TARİHİ:** Fatura Tarihinden İtibaren

## 2. GARANTİ SÜRESİ

Bu ürün, fatura tarihinden itibaren 2 (iki) yıl süreyle firmamız garantisi altındadır.

## 3. GARANTİ KAPSAMI

Garanti, ürünün normal kullanımı sırasında üretimden kaynaklı arızaları kapsar. Aşağıdaki durumlar garanti kapsamı dışındadır:

- Kullanıcı hataları
- Yetkisiz kişilerce müdahale
- Fiziksel hasar (düşme, kırılma, sıvı teması vs.)
- Ürün etiketinin/seri numarasının sökülmesi veya tahrif edilmesi

## 4. TÜKETİCİ HAKLARI

Garanti süresi içinde arızalanan ürün;

- Ücretsiz onarılır,
- Aynı arızanın tekrarı durumunda ürün değiştirilir,
- Parça temini sağlanamazsa iade veya eşdeğer ürünle değişim yapılır. Tüketici, bu haklardan 6502 sayılı Kanun kapsamında yararlanabilir.

  
ELEKTRONİK İZMAYİ  
REQASMART ve TİCARET LTD. ŞTİ.  
Zümrütevler Mah. Nil Cd. No:33 İç Kapı No: 5 Maltepe/İstanbul  
Küçükyalı M.D. 734277510 Ticaret Sicil No: 1028847  
Tel: 0850 480 7372  
Mersis No: 073427751000001  
Mail: info@reqasmart.com



0 216 305 67 70  
0 546 628 98 99



info@reqasmart.com  
www.reqasmart.com



Zümrütevler Mah. Nil Cd. No: 33 Kat: 5  
Maltepe / İSTANBUL

# ÖNEMLİ BİLGİLENDİRME

## İade Kabul Koşulları

- Ürün üzerinde bulunan **güvenlik etiketinin** açılmamış olması durumunda ürünlerin iade talepleri yasal süre içerisinde yapılabilmektedir.
- 6502 sayılı Tüketicinin Korunması Hakkındaki Kanun ve Mesafeli Sözleşmeler Yönetmeliği gereğince iade süresi, ürünün teslim tarihinden itibaren 15 gün olarak belirlenmiştir.



Etiketini açılmamış ürünlerin 15 gün içerisinde yasal iade hakkı vardır.



## TEKNİK SERVİS VE ÜRÜN KURULUM HİZMETLERİMİZDEN YARARLANIN!

Ürünlerimizin kurulumu veya kullanımı sırasında karşılaştığınız herhangi bir durumda, iade talebi açmadan önce teknik servis ekibimizden yardım alabilirsiniz.

Teknik destek ve ürün kurulum hizmetlerimizden faydalanmak için aşağıdaki iletişim bilgilerini kullanabilirsiniz:

