

SONOFF

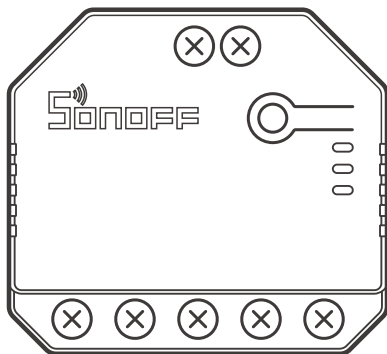

DUALR3 & Lite

Kullanım Kılavuzu



2 Kanallı Akıllı Röle

Ürün Tanıtımı

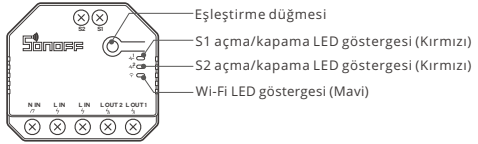

⚠ Cihazın ağırlığı 1 kg'dan azdır. Kurulum yüksekliğinin 2 metreden az olması tavsiye edilir.

Özellikler

Bu cihaz, cihazı uzaktan açmanızı veya kapatmanızı, açılış/kapanış zamanlaması ayarlamanızı ya da ailenizle birlikte kontrol etmek üzere paylaşmanızı sağlayan 2 kanallı Wi-Fi akıllı anahtardır.



Uzaktan Kontrol



Zamanlayıcı



Paylaşımli Kontrol



Akıllı Sahne



Durum
Senkronizasyonu



Enerji İzleme
(DUALR3)



Aşırı Yük Koruması
(DUALR3)



Inching



Güç Açma Durumu



LAN Kontrol

Kullanım Talimatı

1. Güç kapalıyken

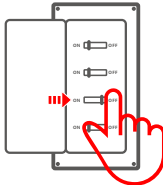

⚠ Elektrik çarpmasını önlemek için, kurulumu ve onarımı yaparken lütfen satıcınıza ya da yetkili bir uzmana danışınız! Cihazın gücü açıkken kesinlikle bağlantı yapmayınız.

2. Kablolama Talimatı

⚠️ Canlı hattan doğrudan S1/S2 harici anahtarına kablo çekmeyiniz! Kablo cihazdan alınmalıdır.

Motor modu:

① Anlık anahtar:

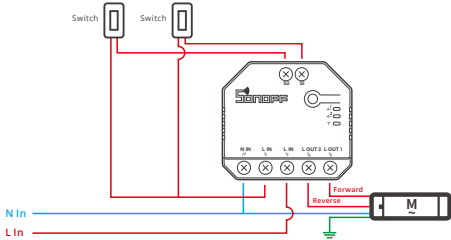

⚠️ Bağlı cihazların akıllı kontrolü için S1 veya S2'ye bağlayın; iki yönlü akıllı kontrol için S1 ve S2'ye bağlayın.

② Çift röle anlık anahtar/3'lü anahtar tuşlu anahtar:

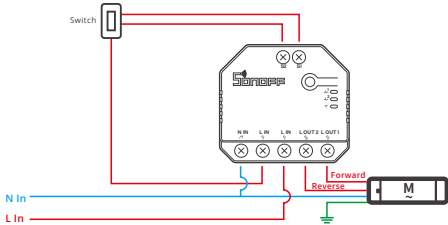

Aydınlatma armatürü kablolama talimatı:

① Çift röle kontrolünü etkinleştirmek için, S1 ve S2'ye, anlık (pulse modu) buton anahtarı veya kenar modu (edge mode) anahtarıyla bağlantı yapılması gereklidir.

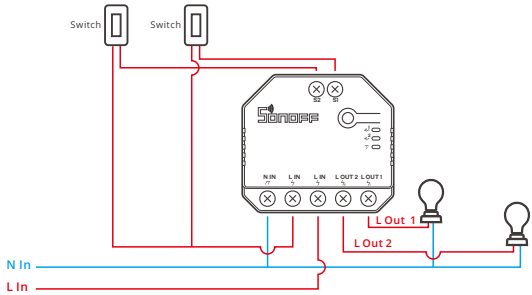

② Çift iki yönlü kontrol sağlamak için, kenar modunda SPDT anahtarlar

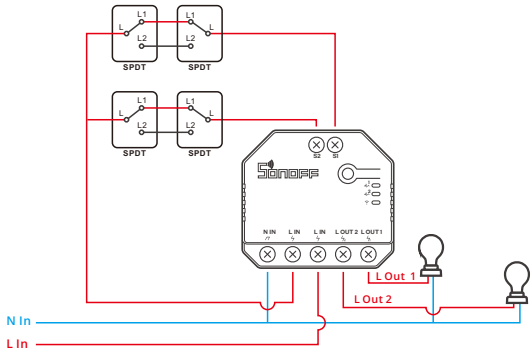

③ Kuru kontak sensörlerini aşağıdaki şekilde bağlayınız:

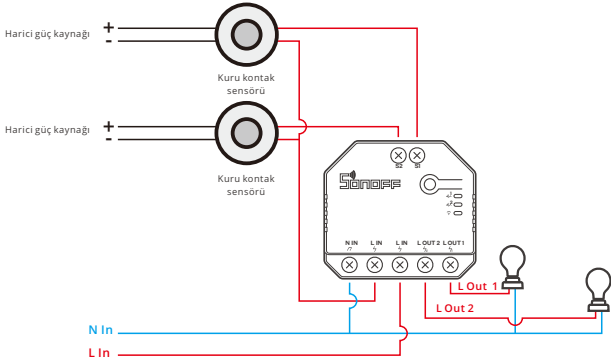

- ⚠ Nötr (N) ve faz (L) hattı bağlantısının doğru olduğundan emin olun.
- ⚠ S1/S2'ye fiziksel bir ışık anahtarı bağlı olmasa bile cihaz normal şekilde çalışmaya devam eder.
- ⚠ Eğer S1/S2'ye fiziksel bir ışık anahtarı bağlıysa, normal kullanım için eWeLink uygulamasında ilgili çalışma modu seçilmelidir.
- ⚠ Elektrik tesisatınızın güvenliği için, DUALR3 veya DUALR3 Lite cihazından önce 15A akım değerine sahip ya bir Mini Otomatik Sigorta (MCB) ya da Entegre Aşırı Akım korumalı Kaçak Akım Rölesi (RCBO) kullanılmalıdır.

3. eWeLink Uygulamasını İndirin



4. Gücü açın

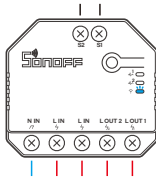

Cihazı açtıktan sonra, cihaz ilk kullanımda bluetooth eşleştirme moduna geçecektir. Wi-Fi LED göstergesi, iki kısa ve bir uzun yanıp sönmeden oluşan bir döngüde yanar ve söner.

⚠ Cihaz, 3 dakika içinde eşleşme yapılmazsa bluetooth eşleştirme modundan çıkacaktır. Bu moda girmek istiyorsanız, Wi-Fi LED göstergesi iki kısa ve bir uzun yanıp sönme döngüsüne geçene kadar ana düğmeye yaklaşık 5 saniye boyunca uzun basın ve bırakın.

5. Cihazı ekleyin

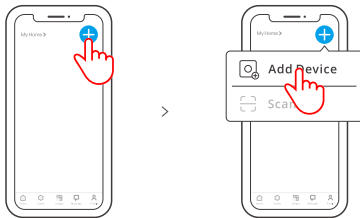

"+" simgesine dokununuz ve "Cihaz Ekle"yi seçin, ardından uygulamadaki yönergeleri izleyin.

⚠ Bir cihaz eklerken, telefonunuzda Bluetooth'un açık olması gerekmektedir.

Uyumlu Eşleştirme Modu

Bluetooth Eşleştirme Moduna giremezseniz, lütfen cihazı eşleştirmek için "Uyumlu Mod"u deneyin. Eşleştirme tuşuna, Wi-Fi LED göstergesi iki kısa ve bir uzun yanıp sönmeden oluşan bir döngüyü tamamlayana kadar 5 saniye boyunca uzun basın ve bırakın. Tekrar 5 saniye boyunca uzun basın, Wi-Fi LED göstergesi hızlı yanıp söne kadar bekleyin. Sonrasında cihaz Uyumlu Eşleştirme Moduna

Android sistemi için:

"+" simgesine dokununuz ve "Cihaz Ekle"yi sonra da uygulamada "Uyumlu Mod"u seçin.

Wi-Fi SSID'si olarak ITEAD-*****'yi seçin ve şifre olarak 12345678'i girin, ardından tekrar eWeLink uygulamasına geri dönüp "İleri"ye dokununuz. Eşleştirme tamamlanana kadar sabırlı olun.

iOS sistemi için:

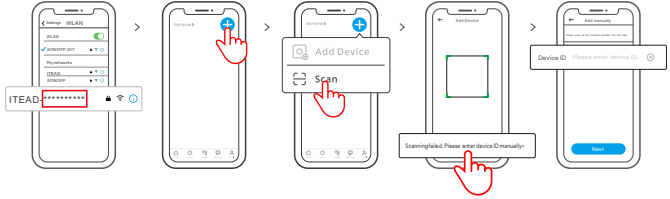

Cihaz uyumlu moddayken, cihaz kimliğini (device ID) not edin: ITEAD-*****, bu, cep telefonunun Wi-Fi listesinde bulunabilir.

1. Wi-Fi şifresini girin, "İleri"ye dokunun ve ardından "Bağlan"ı seçin.
2. Wi-Fi SSID olarak ITEAD-*****'yi seçin ve şifre olarak 12345678'i girin.
3. Ardından eWeLink uygulamasına geri dönün ve "İleri"ye dokunun.
4. Eşleşme tamamlanana kadar sabırlı olun.

Cihazı montaj kutusuna yerleştirin

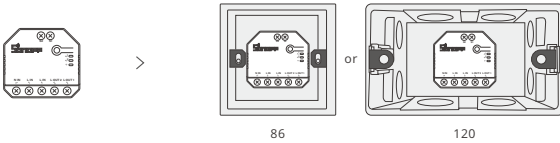

Teknik Özellikler

| | |
|-------------------------|--|
| Model | DUALR3, DUALR3 Lite |
| Değerlendirme | 100-240V~, 50/60Hz µ |
| Rezistif Yük | 2400W@240V~ 10A/Gang, 3600W@240V~ 15A Total |
| Motor Yükü | 10-240W/1A |
| Wi-Fi | IEEE 802.11 b/g/n 2.4GHz |
| Frekans aralığı | 2400-2483.5Mhz |
| Sürüm Bilgisi | Hardware Versions: V1.0 Software Versions: V1.0 |
| Maks. RF çıkış gücü | Wi-Fi:19dBm(e.i.r.p) BLE:4dBm(e.i.r.p) |
| İşletim sistemleri | Android & iOS |
| Kanal sayısı | 2-Gang |
| Çalışma sıcaklığı | -10°C~40°C |
| Malzeme | PC V0 |
| Boyut | 54x49x24mm |
| Ayrılma Tipi | Type 1B |
| Kirlilik Derecesi | 2 |
| Darbe (impuls) gerilimi | 2500V |

Wi-Fi LED göstergesi durum açıklamaları

| LED gösterge durumu | Durum Açıklaması |
|--------------------------------|---|
| Bir uzun, iki kısa yanıp sönme | Bluetooth Eşleştirme Modu |
| Sürekli yanıyor | Cihaz başarıyla bağlandı |
| Hızlı yanıp sönüyor | Uyumluluk Eşleştirme Modu |
| Hızlıca iki kez yanıp sönüyor | Router (yönlendirici) bulunamıyor |
| Hızlıca iki defa yanıp sönüyor | Router'a bağlandı ama sunucuya bağlanılamıyor |
| Hızlıca üç kez yanıp sönüyor | Yazılım güncelleniyor |

Çalışma Modu

Eşleştirmeden sonra, bağlı cihaza göre anahtar, motor ve ölçüm modları arasından uygun olanı seçin.

Anahtar Modu:

İki çıkış yükünü bağımsız olarak kontrol edin.

Motor Modu:

Perde ve stor motoru gibi dört telli tüplü motorlar için uygundur.

Ölçüm Modu (DUALR3):

Röle sürekli açık kalır ve kapatılamaz. Güç ölçümü için kullanılır.

Ağ Değiştirme

Ağı değiştirmeniz gerekiyorsa, eşleştirme düğmesine 5 saniye basılı tutun; Wi-Fi LED göstergesi iki kısa ve bir uzun yanıp sönme döngüsüne geçtiğinde bırakın. Böylece cihaz Bluetooth eşleştirme moduna girer ve tekrar eşleştirme yapabilirsiniz.

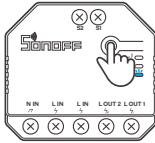

Fabrika Ayarlarına Sıfırlama

eWeLink uygulamasında cihazı silmek, cihazı fabrika ayarlarına döndürecektir.

Yaygın Sorunlar

Wi-Fi cihazını eWeLink Uygulaması ile eşleştirememe

1. Cihazın eşleştirme modunda olduğundan emin olun.

Cihaz, 3 dakika içinde eşleşme yapılmazsa otomatik olarak eşleştirme modundan çıkar.

2. Telefonunuzda konum servislerini açın ve izin verin.

Wi-Fi ağı seçilmeden önce konum servisi açık olmalı ve izin verilmelidir. Konum izni Wi-Fi liste bilgisini almak için gereklidir. "Devre dışı" kalırsa cihaz eklenemez.

3. Wi-Fi ağına 2.4 GHz bantta çalıştığından emin olun.

4. Doğru Wi-Fi SSID ve şifresi girdiğinizden emin olun, özel karakter olmamasına dikkat edin. Yanlış şifre çok yaygın bir eşleştirme hatasıdır.

5. Eşleştirme sırasında cihazı yönlendiriciye yakın tutarak iyi bir sinyal alın.

6. Uyumluluk modunda eşleştirmeyi deneyin.

Wi-Fi cihazı "Çevrimdışı (Offline)" sorunları

Aşağıdaki noktaları Wi-Fi LED göstergesi durumuna göre kontrol edin:

- LED göstergesi her 2 saniyede bir yanıp sönüyorsa bu, yönlendiriciye bağlanamadığını gösterir.

1. Yanlış Wi-Fi SSID ve şifresi girmiş olabilirsiniz.

2. Wi-Fi SSID ve şifrenizde özel karakterler (İbranice, Arapça gibi) olmamasına dikkat edin. Sistemimiz bu karakterleri tanımadığı için bağlanamaz.

3. Yönlendiricinizin taşıma kapasitesi yetersiz olabilir.

4. Wi-Fi sinyal gücü zayıf olabilir; cihazınız yönlendiriciden çok uzakta olabilir veya arada sinyal engelleyici bir şey olabilir.

5. Cihazın MAC adresinin yönlendirici veya MAC yönetim listesinde kara listede olmadığından emin olun.

LED göstergesi art arda iki defa yanıp sönüyor ise ve sunucuya bağlanamıyorsanız:

1. İnternet bağlantınızın çalıştığından emin olun. Telefon veya bilgisayarla internete bağlanabiliyor musunuz kontrol edin.

2. Yönlendirici kapasitesi yetersiz olabilir. Bağlanan cihaz sayısı yönlendiricinin maksimum cihaz sayısını aşıyorsa bazı cihazları çıkarın veya daha büyük kapasitede bir yönlendirici deneyin.

3. İnternet Servis Sağlayıcınız ile iletişime geçin ve aşağıdaki sunucu adreslerinin engelli olmasını isteyin:

- cn-disp.coolkit.cc (Çin Ankarası)
- as-disp.coolkit.cc (Çin hariç Asya)
- eu-disp.coolkit.cc (AB)
- us-disp.coolkit.cc (ABD)

Hiçbiri sorunu çözmezse, lütfen yaşadığınız sorunu eWeLink Uygulamasından bildirerek bize iletin.

FCC Uyumluluk Bildirimi

1. Bu cihaz FCC Kurallarının 15. bölümü ile uyumludur. Kullanım aşağıdaki iki şarta tabidir:

(1) Bu cihaz zararlı parazite neden olmayabilir ve

(2) Bu cihaz alınan herhangi bir paraziti kabul etmelidir; istenmeyen çalışmalara neden olabilecek parazitler dahil.

2. FCC onayı olmayan değişiklikler veya modifikasyonlar, kullanıcının cihazı çalıştırma yetkisini geçersiz kılabilir.

Not: Bu ekipman test edilmiş ve FCC Kurallarının 15. bölümündeki Class B dijital cihaz limitleriyle uyumlu olduğu bulunmuştur. Bu limitler, konut ortamlarında zararlı parazite karşı makul seviyede koruma sağlamak için belirlenmiştir. Bu ekipman radyo dalgaları yayabilir ve üretebilir; talimatlara uygun şekilde kurulmadığı ve kullanılmadığı takdirde radyo iletişimlerine zararlı parazite sebep olabilir. Ancak belirli bir kurulumda parazitin oluşmayacağına dair bir garanti yoktur. Eğer bu cihaz radyo veya televizyon yayınında zararlı parazite neden olursa, (cihazı açıp kapayarak anlaşılabilir) kullanıcı aşağıdaki önlemlerden biri veya birkaçı ile paraziti gidermeye çalışabilir:

- Alıcı anteni yeniden yönlendirin veya yerini değiştirin.
- Ekipman ile alıcı arasındaki mesafeyi artırın.
- Ekipmanı, alıcının bağlı olduğundan farklı bir prize takın.
- Yardım için satıcınıza veya deneyimli bir radyo/TV teknisyenine danışın.

FCC Radyasyon Maruziyeti Bildirimi:

Bu cihaz, kontrolsüz bir ortamda FCC radyasyon maruziyet limitleriyle uyumludur.

Bu ekipman, verici ile vücut arasında en az 20 cm mesafe olacak şekilde kurulmalı ve çalıştırılmalıdır.

Bu verici, başka bir anten veya vericiyle birlikte veya aynı ortamda çalışmamalıdır.

ISED Bildirimi

Bu cihaz, Kanada Yenilik, Bilim ve Ekonomik Kalkınma Bakanlığı'nın (ISED) lisans muafiyetine sahip RSS standartlarına uygundur. Kullanım aşağıdaki iki koşula tabidir:

1. Bu cihaz zararlı girişime neden olmamalıdır.
2. Bu cihaz, istenmeyen çalışmalara neden olabilecek girişim dâhil, alınan tüm girişimleri kabul etmelidir.

Bu Class B dijital cihaz, Kanada ICES-003(B) ile uyumludur.

Bu cihaz Endüstri Kanada RSS-247 ile uyumludur.

Kullanım, cihazın zararlı girişime neden olmaması şartına bağlıdır.

ISED Radyasyon Maruziyeti Bildirimi

Bu cihaz, kontrolsüz bir ortam için belirlenen ISED radyasyon maruziyeti limitleriyle uyumludur.

Cihaz, verici ya da vücudunuz arasında en az 20 cm mesafe olacak şekilde kurulmalı ve çalıştırılmalıdır.

Bu verici, başka herhangi bir anten veya vericiyle birlikte veya aynı ortamda çalıştırılmamalıdır.

Önemli Güvenlik Talimatları

1. DİKKAT: Elektrik çarpması riski. Bu ürün bir oyuncak değildir ve çocuklar için tasarlanmamıştır. Sadece yetişkinler için kullanıma uygundur.
2. Cihaz kullanımı sırasında ortam sıcaklığı 40°C'yi geçmemelidir.
3. Cihaz yalnızca ılıman iklimler için uygundur.
4. Havalandırma, cihazın üzeri gazete, masa örtüsü, perde gibi nesnelere kapatılarak engellenmemelidir.
5. Mum gibi açık alev kaynakları cihazın üzerine yerleştirilmemelidir.

SAR Uyarısı

Normal kullanım koşullarında, ürün ile kullanıcı vücudu arasında en az 20 cm mesafe bırakılmalıdır.

WEEE Atık ve Geri Dönüşüm Bilgisi



Bu sembolü taşıyan tüm ürünler, ev atığıyla birlikte atılmaması gereken elektrikli ve elektronik atıklardır (2012/19/AB Direktifi). İnsan sağlığı ve çevrenin korunması için, kullanmadığınız ekipmanı yetkili toplama noktalarına teslim edin. Doğru atık yönetimi ve geri dönüşüm, çevre ve insan sağlığı üzerindeki olası olumsuz etkileri önlemeye yardımcı olur. Yerel otoritelerden daha fazla bilgi alabilirsiniz.

CE Frekans Bilgisi

AB Çalışma Frekans Aralığı:

Wi-Fi: 802.11 b/g/n20: 2412–2472 MHz, 802.11 n40: 2422–2462 MHz

BLE: 2402–2480 Mhz

AB Çıkış Gücü:

Wi-Fi: 2.4G≤20dBm

BLE: ≤13dBm

AB Uygunluk Beyanı

Shenzhen Sonoff Technologies Co., Ltd., bu ürünün (DUALR3, DUALR3 Lite) 2014/53/AB Direktifi'ne uygun olduğunu beyan eder. Uygunluk beyanının tam metnine aşağıdaki internet adresinden ulaşabilirsiniz:

<http://sonoff.tech/compliance/>



Shenzhen Sonoff Technologies Co., Ltd.

1001, BLDG8, Lianhua Industrial Park, shenzhen, GD, China

ZIP code: 518000

Website: sonoff.tech

Service email: support@itead.cc

MADE IN CHINA



EU DECLARATION OF CONFORMITY

Manufacturer Name: Shenzhen Sonoff Technologies Co., Ltd.
Manufacturer Address: 3F & 6F, Bldg A, No. 663, Bulong Rd, Shenzhen, Guangdong, China
Brand: SONOFF
Product Name: 2-Gang Wi-Fi Smart Switch/2-Gang Smart Switch
Model: DUALR3 ; DUALR3 Lite
SKU No.: 6920075775402;6920075776966

Manufacturers authorized EU Representative:

Name: SONOFF TECHNOLOGY Deutschland GmbH
Address Breite Str. 22, 40213 Düsseldorf, Germany

This declaration of conformity is issued under the sole responsibility of the manufacturer.

Object of the declaration: Listed above

The object of the declaration described above are in conformity with the requirements of the following Directives

| | | |
|--|---|-------------------------------------|
| Radio Equipment Directive (RED) | 2014/53/EU | <input checked="" type="checkbox"/> |
| Waste Electrical and Electronic Equipment(WEEE) | 2012/19/EU | <input checked="" type="checkbox"/> |
| Restriction of the use of certain hazardous substances (RoHS) | 2011/65/EU 2015/863/EU | <input checked="" type="checkbox"/> |

References to the relevant harmonized standards used, including the date of the standard, or references to the other technical specifications, including the date of the specification, in relation to which conformity is declared:

| | |
|-----------------------------|---|
| RED 2014/53/EU | |
| Safety | EN IEC 60669-2-1:2022+A11 EN 60669-1:2018 |
| Health | EN IEC 62311:2020 |
| Radio | ETSI EN 300 328 V2.2.2 |
| EMC | EN 301 489-1 V2.2.3:2019 EN 301 489-17 V3.2.4:2020 |
| RoHS 2011/65/EU&2015/863/EU | |
| EN IEC 63000:2018 | |

Signed for and on behalf of : Shenzhen Sonoff Technologies Co., Ltd.

Stan Li



Signature: Stan Li Position: Certification Manager Place and date of issue: : Dec, 3th, 2024 in Shenzhen , China



GARANTİ BELGESİ

1. Ürünün Tanımı

Ürün Adı ve Modeli:

211 Kablo Birleştirici Klemens|211
4CHPROR3 4 Kanallı Akıllı Röle|4CH-PRO-R3
4CHR3 4 Kanallı Akıllı Röle|4CH-R3
5V TPF-DE Adaptör | KZ0501200V
5V USB Adaptör | GA-0502000V
Akıllı BBQ Et Termometresi | BMT01
Basic R2 Akıllı Röle|BR2
Basic R4 Akıllı Röle | Basic R4
D1 Dimmer Akıllı Röle|D1
D1-1 Kablo Birleştirici Klemens|D1-1
D1-2 Kablo Birleştirici Klemens|D1-2
DS18B20 Su Geçirmez Sıcaklık Sensörü|DS18B20
Dual R3 Akıllı Röle | DR3
Dual R3 Lite Akıllı Röle|DR3LİTE
DW2 Kapı Pencere Sensörü | DW2
GK-200MP2-B Akıllı Kamera 360 Derece | GK200
Hareket Sensörü Standı | BASE
IP66 Su Geçirmez Kutu | IP66BOX
L3 Pro RGB Akıllı Şerit Led | L35MP
L3 RGB Akıllı Şerit Led | L35M
M5-1C-80 Akıllı Duvar Anahtarı 1 Kanallı | M5-1C-80
M5-1C-80W Matter Akıllı Duvar Anahtarı 1 Kanallı | M5-1C-80W
M5-1C-86 Akıllı Duvar Anahtarı 1 Kanallı|M5-1C-86
M5-1C-86W Matter Akıllı Duvar Anahtarı 1 Kanallı | M5-1C-86W

ELEKTRONİK SANAYİ
REQASMART ve TİCARET LTD. ŞTİ.
Zümrütevler Mah. Nil Cd. No: 33 Kat: 5 Maltepe/İstanbul
Küçükyalı V.D. 73427751000001 Ticaret Sicil No: 1028847
Tel: 0850 480 7372
Mersis No: 073427751000001
Mail: info@reqasmart.com



0 216 305 67 70
0 546 628 98 99



info@reqasmart.com
www.reqasmart.com



Zümrütevler Mah. Nil Cd. No: 33 Kat: 5
Maltepe / İSTANBUL

- M5-2C-80 Akıllı Duvar Anahtarı 2 Kanallı | M5-2C-80
- M5-2C-80W Matter Akıllı Duvar Anahtarı 2 Kanallı | M5-2C-80W
- M5-2C-86 Akıllı Duvar Anahtarı 2 Kanallı | M5-2C-86
- M5-2C-86W Matter Akıllı Duvar Anahtarı 2 Kanallı | M5-2C-86W
- M5-3C-80 Akıllı Duvar Anahtarı 3 Kanallı | M5-3C-80
- M5-3C-80W Matter Akıllı Duvar Anahtarı 3 Kanallı | M5-3C-80W
- M5-3C-86 Akıllı Duvar Anahtarı 3 Kanallı | M5-3C-86
- M5-3C-86W Matter Akıllı Duvar Anahtarı 3 Kanallı | M5-3C-86W
- M5-80 2'li Anahtar Çerçevesi | M580FRM2
- M5-80 3'lü Anahtar Çerçevesi | M580FRM3
- M5-80 4'lü Anahtar Çerçevesi | M580FRM4
- M5-80W 2'li Anahtar Çerçevesi | M5-80W 2'li (Beyaz)
- M5-80W 3'lü Anahtar Çerçevesi | M5-80W 3'lü (Beyaz)
- M5-80W 4'lü Anahtar Çerçevesi | M5-80W 4'lü (Beyaz)
- Micro USB Akıllı Adaptör | Micro
- Micro Zigbee USB Akıllı Adaptör | ZBMicro
- Mini R2 Akıllı Röle | MiniR2
- Akıllı NFC Etiket | NFC
- Mini R3 Akıllı Röle | MiniR3
- Mini R4 Akıllı Röle | MR4
- Mini R4 Matter Akıllı Röle | MR4M
- Mini-RBS Matter Akıllı Panjur Kontrol Rölesi | Mini-RBS
- MS01 Akıllı Toprak Nem Sensörü | MS01
- NS Panel Merkezi Kontrol Paneli Beyaz | NSPW
- NS Panel Merkezi Kontrol Paneli Siyah | NSPB
- NS Panel Pro 120 Merkezi Kontrol Paneli Beyaz | NSPPRO120WH
- NS Panel Pro 120 Merkezi Kontrol Paneli Siyah | NSPPRO120BL



NS Panel Pro Merkezi Kontrol Paneli Beyaz | NSPPROWH

NS Panel Pro Merkezi Kontrol Paneli Siyah | NSPPROBL

NS Panel Standı Beyaz | DESKWHITE

NS Panel Standı Siyah | DESKBLACK

Pow R3 16AH Akıllı Enerji Ölçer Röle|POWR316

Pow R3 20AH Dijital Ekranlı Akıllı Enerji Ölçer Röle|POWR320D

Pow R3 25AH Akıllı Enerji Ölçer Röle | POWR3

Pow Ring Dijital Ekranlı Akıllı Enerji Ölçer Röle | POWCT

R2 Box Su Geçirmez Kutu | R2BOX

R5 Akıllı Sahne Butonu Beyaz | R5W

R5 Akıllı Sahne Butonu Siyah | R5B

RE 5V 1C Akıllı Röle | RE-5V-1C

REQASMART 5V Adaptör

RF 433MHz Uzaktan Kumanda | RF433

RF BridgeR2 Akıllı Köprü | RFBridgeR2

RL560 Akıllı Sensör Uzatma Kablosu|RL560

RM433R2 Kumanda Duvar Askı Aparatı | RM433B

RM433R2 Uzaktan Kumanda | RM433R2

S26 R2 Akıllı Priz | S26R2

S26 R2 ZigBee Akıllı Priz|ZBS26R2

S60 Akıllı Priz | S60

S-Cam Akıllı Kamera | SCAM

S-Cam Gen2 Akıllı Kamera | CAM-S2

S-Mate 2 Nötrsüz Duvar Anahtarı Yardımcısı | S-Mate2

S-Mate Nötrsüz Duvar Anahtarı Yardımcısı | SMT

SNZB-01 Kablosuz ZigBee Buton| SNZB-01

SNZB-01P Kablosuz ZigBee Buton | SNZB-01P



- SNZB-02D ZigBee LCD Ekranlı Akıllı Sıcaklık ve Nem Sensörü | SNZB-02D
- SNZB-02LD ZigBee IP65 LCD Ekranlı Probu Akıllı Sıcaklık Sensörü | SNZB-02LD
- SNZB-02P ZigBee Sıcaklık ve Nem Sensörü | SNZB-02P
- SNZB-02WD ZigBee IP65 LCD Ekranlı Akıllı Sıcaklık ve Nem Sensörü | SNZB-02WD
- SNZB-03 ZigBee Akıllı Hareket Sensörü|SNZB-03
- SNZB-03P ZigBee Akıllı Hareket Sensörü | SNZB-03P
- SNZB-04 ZigBee Kapı Pencere Sensörü | SNZB-04
- SNZB-04P ZigBee Kapı Pencere Sensörü | SNZB-04P
- SNZB-05P ZigBee Su Kaçak Sensörü | SNZB-05P
- SNZB-05P ZigBee Su Kaçak Sensörü ve Kablosu | SNZB-05P-C
- SNZB-06P Varlık Sensörü | SNZB-06P
- SONOFF CAM Pan-Tilt 2 Akıllı Kamera 360° Hareketli | CAM-PT2
- Sonoff iHost Hub 2GB | iHost2GB
- SONOFF iHost Hub 4 GB RAM | iHost4GB
- SONOFF Mini-D Matter Kuru Kontak Akıllı Röle | MINI-D
- SONOFF S26 SMART SOCKET (10AH)
- SONOFF Zigbee Temperature and Hummady Sensor (ISI SENSÖRÜ) | SNZB-02D
- SPM 4 Kanallı Akıllı Güç Ölçerli Röle|SPM4RL
- SPM Main Akıllı Röle Kontrol Beyni|SPMMAIN
- SV 5V-24V Akıllı Röle | SV-5V-24V
- T0-EU-1C Akıllı Dokunmatik Duvar Anahtarı 1 Kanallı | T0-EU-1C
- T0-EU-2C Akıllı Dokunmatik Duvar Anahtarı 2 Kanallı | T0-EU-2C
- T0-EU-3C Akıllı Dokunmatik Duvar Anahtarı 3 Kanallı | T0-EU-3C
- T2-EU-2C Kablosuz RF Akıllı Duvar Anahtarı | T2-EU-2C-RF
- T2-EU-3C Kablosuz RF Akıllı Duvar Anahtarı | T2-EU-3C-RF
- T3-EU-1C Akıllı Dokunmatik Duvar Anahtarı 1 Kanallı | T3-EU-1C
- T3-EU-2C Akıllı Dokunmatik Duvar Anahtarı 2 Kanallı | T3-EU-2C



T3-EU-3C Akıllı Dokunmatik Duvar Anahtarı 3 Kanallı | T3-EU-3C

TH R3 Elite 16AH Dijital Ekranlı Akıllı Sıcaklık ve Nem Takip Rölesi | THR316D

TH R3 Elite 20AH Dijital Ekranlı Akıllı Sıcaklık ve Nem Takip Rölesi | THR320D

TH R3 Origin 20AH Akıllı Sıcaklık ve Nem Takip Rölesi | THR320

THS01 Sıcaklık ve Nem Sensörü | THS01

TX Ultimate 1 Kanallı Cartoon Kapak | T5-1C-86-CARTOON

TX Ultimate 1 Kanallı Star Kapak | T5-1C-86-STAR

TX Ultimate 2 Kanallı Cartoon Kapak | T5-2C-86-CARTOON

TX Ultimate 2 Kanallı Star Kapak | T5-2C-86-STAR

TX Ultimate 3 Kanallı Cartoon Kapak | T5-3C-86-CARTOON

TX Ultimate 3 Kanallı Star Kapak | T5-3C-86-STAR

TX Ultimate 4 Kanallı Cartoon Kapak | T5-4C-86-CARTOON

TX Ultimate 4 Kanallı Star Kapak | T5-4C-86-STAR

TX Ultimate Akıllı Dokunmatik Duvar Anahtarı 1 Kanallı | T5-1C-86

TX Ultimate Akıllı Dokunmatik Duvar Anahtarı 2 Kanallı | T5-2C-86

TX Ultimate Akıllı Dokunmatik Duvar Anahtarı 3 Kanallı | T5-3C-86

TX Ultimate Akıllı Dokunmatik Duvar Anahtarı 4 Kanallı | T5-4C-86

USB Uzatma Kablosu 1.5M | USBMF

ZBMini ZigBee Akıllı Röle | ZBMini

Zigbee 3.0 USB Dongle Plus - ZBDongle-E | ZBDongle-E

ZigBee Akıllı Kalorifer Vanası | TRVZB

ZigBee Akıllı Perde Motoru | ZBCurtain

ZigBee Akıllı Su Vanası | SWV

ZigBee Bridge PRO | ZBBridge-P

ZigBee Bridge Ultra | ZBBridge-U

ZigBee CC2531 USB Dongle | CC2531

ZigBee Mini L2 Akıllı Röle | ZBMiniL2



0 216 305 67 70
0 546 628 98 99



info@reqasmart.com
www.reqasmart.com



Zümrütevler Mah. Nil Cd. No: 33 Kat: 5
Maltepe / İSTANBUL

ZigBee Mini R2 Akıllı Röle | ZBMINIR2

GARANTİ BAŞLANGIÇ TARİHİ: Fatura Tarihinden İtibaren

2. GARANTİ SÜRESİ

Bu ürün, fatura tarihinden itibaren 2 (iki) yıl süreyle firmamız garantisi altındadır.

3. GARANTİ KAPSAMI

Garanti, ürünün normal kullanımı sırasında üretimden kaynaklı arızaları kapsar. Aşağıdaki durumlar garanti kapsamı dışındadır:

- Kullanıcı hataları
- Yetkisiz kişilerce müdahale
- Fiziksel hasar (düşme, kırılma, sıvı teması vs.)
- Ürün etiketinin/seri numarasının sökülmesi veya tahrif edilmesi

4. TÜKETİCİ HAKLARI

Garanti süresi içinde arızalanan ürün;

- Ücretsiz onarılır,
- Aynı arızanın tekrarı durumunda ürün değiştirilir,
- Parça temini sağlanamazsa iade veya eşdeğer ürünle değişim yapılır. Tüketici, bu haklardan 6502 sayılı Kanun kapsamında yararlanabilir.

ELEKTRONİK İZMAYİ
REQASMART ve TİCARET LTD. ŞTİ.
Zümrütevler Mah. Nil Cd. No:33 İç Kapı No: 5 Maltepe/İstanbul
Küçükyalı M.D. 734277510 Ticaret Sicil No: 1028847
Tel: 0850 480 7372
Mersis No: 073427751000001
Mail: info@reqasmart.com



0 216 305 67 70
0 546 628 98 99



info@reqasmart.com
www.reqasmart.com



Zümrütevler Mah. Nil Cd. No: 33 Kat: 5
Maltepe / İSTANBUL

ÖNEMLİ BİLGİLENDİRME

İade Kabul Koşulları

- Ürün üzerinde bulunan **güvenlik etiketinin** açılmamış olması durumunda ürünlerin iade talepleri yasal süre içerisinde yapılabilmektedir.
- 6502 sayılı Tüketicinin Korunması Hakkındaki Kanun ve Mesafeli Sözleşmeler Yönetmeliği gereğince iade süresi, ürünün teslim tarihinden itibaren 15 gün olarak belirlenmiştir.



Etiketini açılmamış ürünlerin 15 gün içerisinde yasal iade hakkı vardır.



TEKNİK SERVİS VE ÜRÜN KURULUM HİZMETLERİMİZDEN YARARLANIN!

Ürünlerimizin kurulumu veya kullanımı sırasında karşılaştığınız herhangi bir durumda, iade talebi açmadan önce teknik servis ekibimizden yardım alabilirsiniz.

Teknik destek ve ürün kurulum hizmetlerimizden faydalanmak için aşağıdaki iletişim bilgilerini kullanabilirsiniz:

